会社概要

会社名	株式会社ハルクニック
本社所在地	〒569-0071 大阪府高槻市城北町2丁目11番14号
設　立	平成24年8月8日
資本金	1,000万円
従業員数	240名（アルバイト含む） ※令和5年9月
URL	https://www.herknic.jp（株式会社ハルクニック） https://hotel-trend.jp（ホテルトレンドグループ） https://royalinn-hotels.jp（ホテルロイヤルイングループ）
代表メールアドレス	info@herknic.jp
主要取引銀行	りそな銀行　三菱UFJ銀行
事業内容	1．ホテル経営（弊社による運営・管理） 「ホテルトレンド」のブランド名で全国展開中 「ホテルロイヤルイン」のブレンド名で全国展開中 2．物品販売事業 3．不動産事業・家主管理業・リフォーム事業 4．WEB通販・WEBサイト制作・システム構築・デザイン事業
適格請求書発行事業者登録番号	T6120001172374

株式会社ハルクニック　沿革

2014年　5月	大阪府でホテル事業を開始 大阪府大東市にビジネスホテルサンマルコをオープン
2014年　5月	物品販売「デジコレクション」を開始
2015年　3月	大阪府寝屋川市に寝屋川トレンドホテルをオープン
2015年　7月	長野県松本市にホテルトレンド松本をオープン
2015年　8月	北海道旭川市にホテルトレンド旭川をオープン
2015年 10月	長野県長野市にホテルトレンド長野をオープン
2016年　2月	愛媛県西条市にホテルトレンド西条をオープン
2016年　5月	茨城県水戸市にホテルトレンド水戸をオープン
2016年　7月	東京都台東区にホテルトレンド浅草をオープン
2016年　8月	山口県岩国市にホテルトレンド岩国をオープン
2016年 10月	千葉県船橋市にホテルトレンド船橋をオープン
2016年 12月	東京都東村山市にロイヤルイン菊水をオープン
2017年　2月	大分県大分市にホテルトレンド大分駅前をオープン
2017年　6月	長野県岡谷市にホテルオークニをオープン
2018年　4月	東京都台東区にホテルトレンド浅草ANNEXをオープン
2018年　5月	山口県山口市にロイヤルイン新山口駅前をオープン
2018年 11月	東京都台東区にホテルトレンド浅草田原町をオープン
2018年 12月	石川県金沢市にホテルトレンド金沢駅前をオープン
2019年　2月	東京都台東区にホテルトレンド東武浅草駅北をオープン
2019年　5月	愛知県岡崎市にホテルトレンド岡崎駅前をオープン
2019年　6月	岐阜県岐阜市にホテルスポーツパルコ（ロイヤルイングループ）をオープン
2019年　6月	愛知県安城市にホテルトレンド三河安城をオープン
2019年　7月	石川県金沢市にホテルトレンド金沢片町をオープン
2019年　8月	大阪市中央区にホテルトレンド西心斎橋をオープン
2019年10月	岡山県岡山市にホテルトレンド岡山駅前をオープン
2019年12月	静岡県沼津市にホテルトレンド沼津駅前をオープン
2020年　9月	大阪市阿倍野区にホテルトレンドあべの天王寺をオープン

株式会社ハルクニック　沿革

２０２０年１０月	埼玉県さいたま市にホテルトレンド大宮をオープン 京都府宇治市にホテルトレンドJR宇治駅前をオープン 広島県福山市にホテルトレンド福山駅前をオープン 三重県鈴鹿市にホテルトレンド鈴鹿をオープン
２０２０年１１月	大阪市都島区にホテルトレンド京橋駅前をオープン
２０２０年１２月	ホテルオークニ閉館
２０２１年　１月	ホテルトレンド旭川閉館
２０２１年　３月	ホテルトレンド旭川をフランチャイズ化 加盟店にてオープン 静岡県掛川市にロイヤルイン掛川（ステーションホテル2）を 加盟店にてフランチャイズオープン
２０２１年　５月	ホテルオークニをフランチャイズ化 加盟店にてオープン
２０２１年１２月	ホテルドレンド西心斎橋閉店 ホテルトレンド西心斎橋フランチャイズ化　加盟店にてオープン
２０２３年　３月	ロイヤルイン菊水閉館 東京都東村山市にビジネスホテルマーキュリーをオープン
２０２３年　５月	ホテルトレンド大分駅前閉館
２０２３年　９月	大阪府高槻市にホテルトレンド高槻をオープン
２０２３年　９月	大阪府高槻市へ本社移転
２０２４年　３月	ホテルトレンド旭川フランチャイズ契約終了

トレンドグループホテル一覧

ホテルトレンド水戸

〒310-0803　茨城県水戸市城南2丁目6-1

（代表）電話：029-231-6999　FAX：029-232-0396

ホテルトレンド大宮

〒330-0802　埼玉県さいたま市大宮区宮町5丁目25番1号

（代表）電話：048-642-7717　FAX：048-642-7727

ホテルトレンド船橋

〒273-0005　千葉県船橋市本町2-7-10

（代表）電話：047-437-1221　FAX：047-437-1771

ホテルトレンド浅草

〒111-0032　東京都台東区浅草１丁目12-9

（代表）電話：03-5246-5211　FAX：03-5246-5212

ホテルトレンド浅草ANNEX

〒111-0032　東京都台東区浅草１丁目12-6

（代表）電話：03-5246-5211　FAX：03-5246-5212

ホテルトレンド浅草田原町

〒111-0042　東京都台東区寿１丁目18-3

（代表）電話：03-5828-3155　FAX：03-5828-3156

ホテルトレンド東武浅草駅北

〒111-0033　東京都台東区花川戸1丁目15-4

（代表）電話：03-3843-1177　FAX：03-3843-1179

ホテルトレンド長野

〒380-0811　長野県長野市東鶴賀49-3

（代表）電話：026-233-2800　FAX：026-233-2030

ホテルトレンド松本

〒390-0874　長野県松本市大手1-3-33

（代表）電話：0263-32-1430　FAX：0263-32-1612

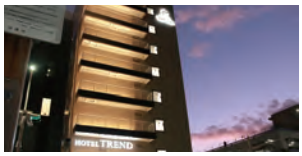

ホテルトレンド沼津駅前

〒410-0801　静岡県沼津市大手町3丁目3-7

（代表）電話：055-951-2222　FAX：055-951-2221

ホテルトレンド金沢駅前

〒920-0031　石川県金沢市広岡1丁目3番36号

（代表）電話：076-222-7250　FAX：076-222-7251

トレンドグループホテル一覧

ホテルトレンド金沢片町

〒920-0981　石川県金沢市片町1丁目11-15-1

（代表）電話：076-261-7701　FAX：076-261-7702

ホテルトレンド岡崎駅前

〒444-0839　愛知県岡崎市羽根西新町7-6

（代表）電話：0564-53-6511　FAX：0564-53-6512

ホテルトレンド三河安城

〒446-0056　愛知県安城市三河安城町1丁目9番9号

（代表）電話：0566-74-7006　FAX：0566-74-7007

ホテルトレンド鈴鹿

〒513-0816　三重県鈴鹿市南玉垣町７１７６

（代表）電話: 059-384-0050　FAX：059-384-0051

ホテルトレンドJR宇治駅前

〒 611-0021　京都府宇治市宇治壱番19番2

（代表）電話：0774-20-3200　FAX：0774-20-3201

寝屋川トレンドホテル

〒572-0819　大阪府寝屋川市大成町7-7

（代表）電話：072-821-5050　FAX：072-825-3080

ビジネスホテルサンマルコ

〒574-0055　大阪府大東市新田本町9-21

（代表）電話：072-874-6115　FAX：072-874-6110

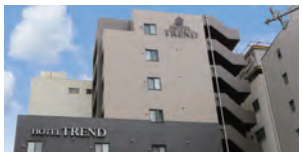

ホテルトレンド西心斎橋

〒542-0086　大阪市中央区西心斎橋2-13-12

（代表）電話：06-6484-3200　FAX：06-6484-3201

ホテルトレンドあべの天王寺

〒545-0051　大阪市阿倍野区旭町１丁目１番２４号

（代表）電話：06-6636-0567　FAX：06-6636-0568

ホテルトレンド京橋駅前

〒534-0024　大阪市都島区東野田町４丁目７番１８号

（代表）電話: 06-6356-3555　FAX：06-6356-3556

ホテルトレンド高槻

〒569-0071 大阪府高槻市城北町2丁目11番14号

（代表）電話：072-673-0011　FAX：072-673-0012

トレンドグループホテル一覧

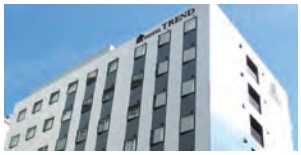

ホテルトレンド岡山駅前
〒700-0907　岡山県岡山市北区下石井1-1-17
アクロスキューブ岡山駅前4F
（代表）電話：086-225-7700　FAX：086-225-7710

ホテルトレンド福山駅前
〒720-0063　広島県福山市元町12番14号
（代表）電話: 084-922-7077　FAX：084-922-7078

ホテルトレンド岩国
〒740-0018　山口県岩国市麻里布町4-14-21
（代表）電話: 0827-23-5700　FAX：0827-23-5701

ホテルトレンド西条
〒799-1353　愛媛県西条市三津屋南6-22
（代表）電話：0898-65-5157　FAX：0898-65-5095

ロイヤルイングループホテル

ホテルオークニ
〒394-0028　長野県岡谷市本町4-10-8
（代表）電話：0266-23-1111　FAX：0266-23-1113

ホテルスポーツパルコ
〒500-8117 岐阜県岐阜市南殿町2丁目10
（代表）電話：058-246-0111　FAX：058-245-6606

ロイヤルイン新山口駅前
〒754-0002 山口県山口市小郡下郷1292
（代表）電話：083-973-2300　FAX：083-973-4839

ロイヤルイン掛川（ステーションホテル2）
〒436-0077 静岡県掛川市駅前12-2
（代表）電話：0537-23-6006　FAX：0537-23-2882

ビジネスホテルマーキュリー（ロイヤルイングループ）
〒189-0013 東京都東村山市栄町2-7-5
（代表）電話：042-396-6070　FAX：042-396-6071

2023年10月現在